karta produktu

# OTWORY TECHNICZNE DO PRZECHOWYWANIA LIN

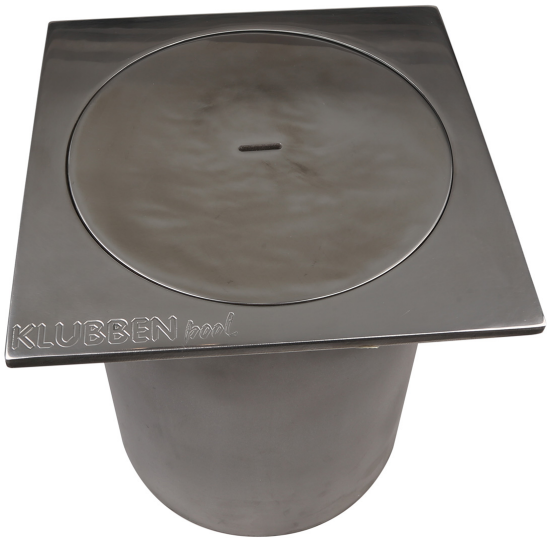


| | |
|---|---|
| Symbol produktu | PE-POD |
| Opis | Rozwiązanie polegające na przechowywaniu lin torowych pod niecką basenu zyskało sporą popularność zwłaszcza na pływalniach olimpijskich wyposażonych w pomost przesuwny. Pozwala wyeliminować konieczność nawijania lin torowych na bębny przy rekonfiguracji niecki i oszczędzić miejsce na plaży basenu. Rozwiązanie składa się z przepustu ze stali nierdzewnej AISI316L wyposażonego w system przekładni i rolek oraz z pokrywy podnoszonej specjalnym przeznaczonym do tego kluczem. Istnieje możliwość wykonania<br>średnic odbiegających od standardowego modelu (min. Ilość 20 szt.). |

data wygenerowania karty: 02.10.2026